NEW !

PARCOURS RANDO

SUR LES TRACES DES SS DE KNITEL À STAVELOT

Nous vous invitons à découvrir les lieux des combats. La carte ci-contre vous permet de vous rendre sur chacun des points chauds de la bataille. Les QR codes vous mettent en relation avec un site où vous pourrez entendre des explications plus précises en temps réel.

Longueur : 8,5 kilomètres

Durée en marche normale : 2 h 00

Niveau de difficulté : moyenne.

Point de départ : Parking après les deux viaducs de Trois-Ponts à Stavelot.

Itinéraire accessible aux poussettes (tout terrain : chemin de terre). Testé et approuvé par un enfant de 9 ans.

La lecture du dossier central du Mook sera d'une aide précieuse pour comprendre le déroulement des faits dans les endroits visités lors de votre promenade.

Précautions : Nous avons choisi un itinéraire campagnard passant par une voie RAVeL et un sentier de randonnée. Néanmoins, certains passages longent les voiries et près de Trois-Ponts, il sera nécessaire de traverser une route nationale. Nous insistons sur la nécessité du respect du code de la route et de l'adoption d'une attitude prudente. Le port d'un gilet de signalisation fluo est nécessaire. Les chiens doivent être tenus en laisse tout au long du parcours. La rédaction décline toute responsabilité en cas d'accident.

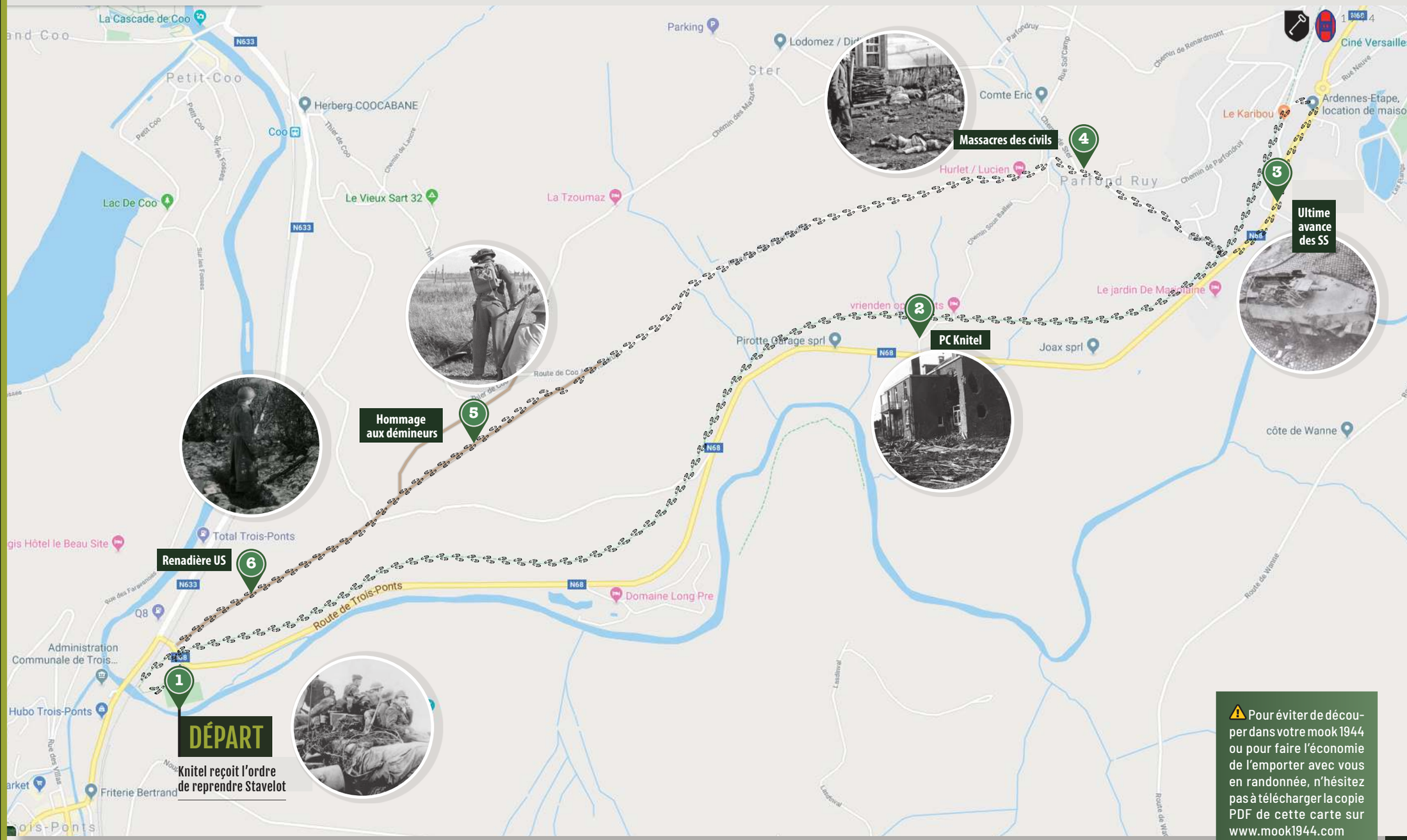

Pour éviter de découper dans votre mook 1944 ou pour faire l'économie de l'emporter avec vous en randonnée, n'hésitez pas à télécharger la copie PDF de cette carte sur www.mook1944.com

1 2 3 4 5 6

À chaque étape de votre randonnée, scannez le QR code correspondant avec votre téléphone android. Notre guide vous racontera les moments forts vécus par les hommes qui ont combattu dans les paysages que vous traversez.